STUDIUM UWARUNKOWAŃ I KIERUNKÓW ZAGOSPODAROWANIA PRZESTRZENNEGO GMINY MILÓWKA

PLANSZA IIB - KIERUNKI ROZWOJU KOMUNIKACJI I INFRASTRUKTURY

ZAŁĄCZNIK NR ...
DO UCHWAŁY
RADY GMINY MILÓWKA
NR .....
Z DNIA ..... 2012R.

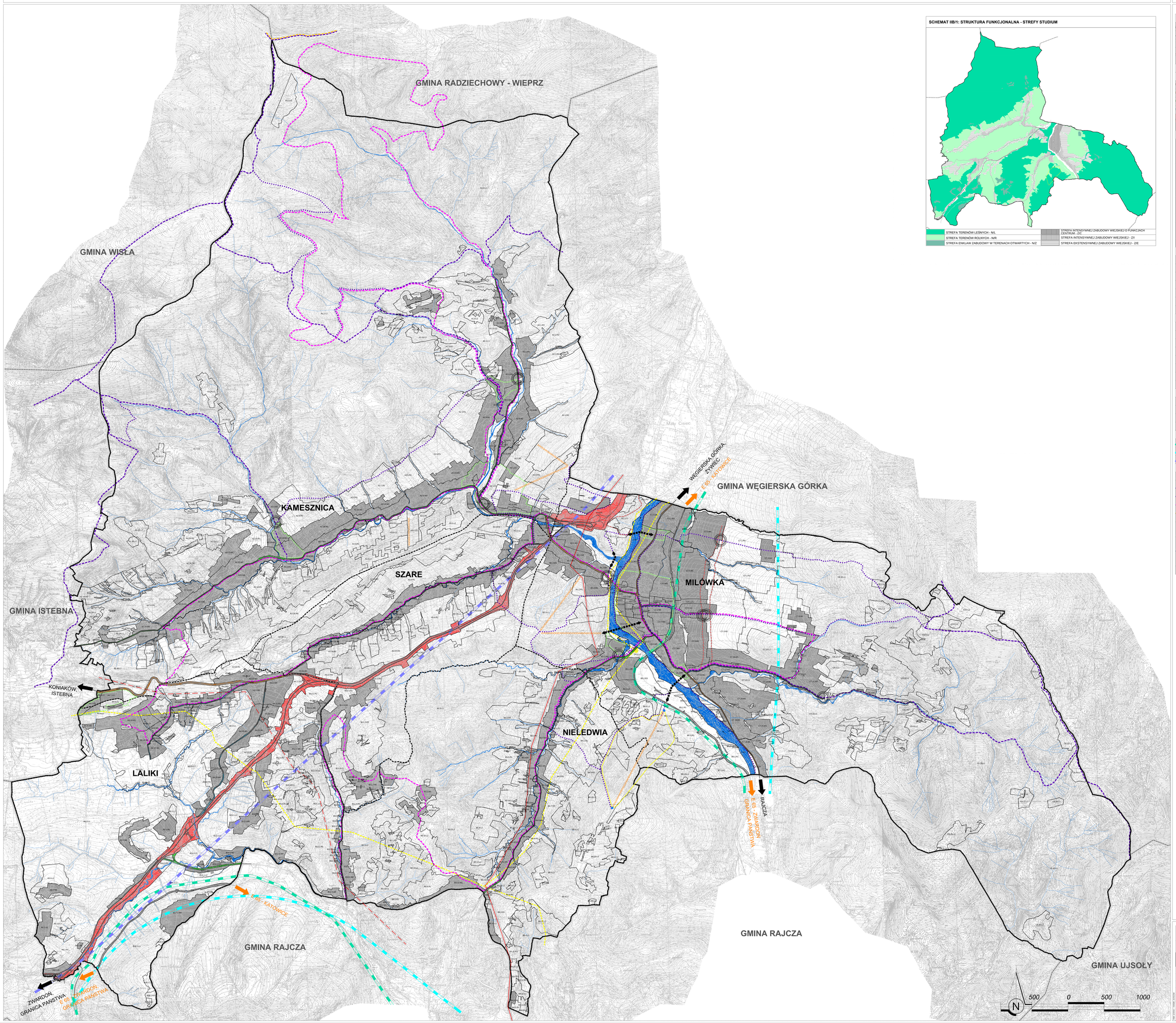

SCHEMAT IIB/1: STRUKTURA FUNKCJONALNA - STREFY STUDIUM

STREFA TERENÓW LEŚNYCH - N/L	STREFA INTENSYWNEJ ZABUDOWY WIEJSKIEJ O FUNKCJACH CENTRUM - ZIC
STREFA TERENÓW ROLNYCH - N/R	STREFA INTENSYWNEJ ZABUDOWY WIEJSKIEJ - ZI
STREFA ENKLAW ZABUDOWY W TERENACH OTWARTYCH - N/Z	STREFA EKSTENSYWNEJ ZABUDOWY WIEJSKIEJ - ZE

OZNACZENIA:

INFORMACJE:

- GRANICA ADMINISTRACYJNA GMINY MILÓWKA
- GRANICA ADMINISTRACYJNA SOŁECTW
- TUNEL
- PLANOWANE POŁĄCZENIA DROGOWE
- CIEKI WODNE NIE BIEŻĄCE TERENAMI

DOMINUJĄCE PRZEZNACZENIA TERENÓW STUDIUM :

TERENY KOMUNIKACJI:

- KDS – TERENY DRÓG PUBLICZNYCH EKSPRESOWYCH
- KDG – TERENY DRÓG PUBLICZNYCH GŁÓWNYCH
- KDZ – TERENY DRÓG PUBLICZNYCH ZBIORCZYCH
- KDL – TERENY DRÓG PUBLICZNYCH LOKALNYCH
- R-KDS – TERENY LOKALIZACJI INWESTYCJI CELU PUBLICZNEGO O ZNACZENIU PONADLOKALNYM - BUDOWA DROGI EKSPRESOWEJ S69
- KK – TERENY KOLEJOWE

TERENY ZABUDOWY :

- M1 – TERENY ZABUDOWY MIESZKANIOWEJ JEDNORODZINNEJ
- M2 – TERENY ZABUDOWY LETNISKOWEJ
- M3 – TERENY ZABUDOWY MIESZKANIOWO-USŁUGOWEJ
- M4 – TERENY ZABUDOWY ZAGRODOWEJ
- U1 – TERENY ZABUDOWY USŁUG KOMERCYJNYCH
- U2 – TERENY ZABUDOWY USŁUG PUBLICZNYCH
- U3 – TERENY ZABUDOWY USŁUG SPORTU I REKREACJI
- U4 – TERENY ZABUDOWY USŁUG TURYSTYKI
- U5 – TERENY ZABUDOWY USŁUG OBSŁUGI KOMUNIKACJI
- U6 – TERENY ZABUDOWY PRODUKCYJNO - USŁUGOWEJ
- T1 – TERENY ZABUDOWY INFRASTRUKTURY TECHNICZNEJ
- Z1 – TERENY ZIELENI URZĄDZONEJ
- Z2 – TERENY CMENTARZY

TERENY CHRONIONE PRZED ZABUDOWĄ I NIEZABUDOWANE :

- Z3 – TERENY ZIELENI NIEURZĄDZONEJ
- L1 – TERENY LASÓW
- L2 – TERENY POLAN ŚRÓDLEŚNYCH
- R1 – TERENY ROLNE
- R2 – TERENY ROLNE Z DOPUSZCZENIEM ZABUDOWY
- R3 – TERENY ROLNE Z DOPUSZCZENIEM ZALESIEŃ
- W1 – TERENY WÓD POWIERZCHNIOWYCH

PRZEZNACZENIA WSKAZANE :

- Uo – ADMINISTRACJA
- Us – SŁUŻBY PUBLICZNE
- Uo – OŚWIATA
- Uk – KULTURA
- Uz – SŁUŻBA ZDROWIA
- Ud – KULT RELIGINY
- Zm – ISTNIEJĄCA ZABUDOWA MIESZKANIOWA
- Zr – ISTNIEJĄCA ZABUDOWA ZAGRODOWA I SIEDLISKOWA

INFRASTRUKTURA TECHNICZNA :

- ISTNIEJĄCA LINIA WYSOKIEGO NAPIĘCIA 110kV WRAZ ZE STREFĄ TECHNICZNĄ
- PROJEKTOWANA LINIA WYSOKIEGO NAPIĘCIA 110kV RELACJI GPZ WISŁA - GPZ RAJCZA WRAZ ZE STREFĄ TECHNICZNĄ
- PLANOWANY GAZOCIĄG WYSOKIEGO CIŚNIENIA RELACJI ŻYWIEC - ISTEBNA
- PLANOWANA LOKALIZACJA STACJI KONTROLNO - POMIAROWEJ

KOMUNIKACJA KOLEJOWA:

- PLANOWANY PRZEBIEG LINII KOLEJOWEJ E 65 - WARIANT I
- PLANOWANY PRZEBIEG LINII KOLEJOWEJ E 65 - WARIANT II
- PLANOWANY PRZEBIEG LINII KOLEJOWEJ E 65 - WARIANT III

ROZWÓJ TURYSTYKI I REKREACJI :

- PROPONOWANE LOKALIZACJE WYCIĄGÓW NARCIARSKICH
- SZLAKI TURYSTYCZNE - ISTNIEJĄCE
- SZLAKI TURYSTYCZNE - PLANOWANE
- SZLAKI ROWEROWE - ISTNIEJĄCE
- SZLAKI KONNE - ISTNIEJĄCE
- PLANOWANE PIESZE POŁĄCZENIA BRZEGÓW RZEK
- OBSZARY SZCZEGÓLNEGO WSPARCIA ROZWOJU I PROMOCJI TURYSTYKI
- OBSZARY SZCZEGÓLNEGO WSPARCIA ROZWOJU FUNKCJI USŁUGOWYCH
- MIEJSCA OBSŁUGI RUCHU TURYSTYCZNEGO: - parkingi - urządzenia miejsca odpoczynku - punkty widokowe - punkty informacyjne - miejsca kąpieliskowe
- PROPONOWANE LOKALIZACJE STACJI WYCIĄGÓW NARCIARSKICH

Biuro Projektowe
P.A. NOVA S.A.
44-100 Gliwice, ul.Górnych Wałów 42, NIP 631-020-04-17
tel. (+48 32) 400 41 03 fax: 400 42 01
e-mail: pracownia@pa-nova.com.pl, www.pa-nova.com.pl

Nazwa dokumentu projektowego: PROJEKT STUDIUM UWARUNKOWAŃ I KIERUNKÓW ZAGOSPODAROWANIA PRZESTRZENNEGO GMINY MIŁÓWKA

Numer dokumentu projektowego: T385/ZA/2011

Tytuł rysunku: KIERUNKI ROZWOJU KOMUNIKACJI I NFRASTRUKTURY

Skala rysunku: 1:10000

Numer rysunku: IIB

Format rysunku: II

Projektował:	mgr inż. arch. Bohdana Batosz	Uprawnienia zawodowe	KT-390	11.2012r.	Podpis:
	mgr inż. arch. Katarzyna Bondek	Uprawnienia zawodowe	KT-386	11.2012r.	Podpis:
	mgr inż. arch. Sławomir Tront	Uprawnienia zawodowe	KT-087	11.2012r.	Podpis:
	inż. Leszek Sobiaraj	Uprawnienia geodez. DIF	III/ uprawnień	11.2012r.	Podpis:
Sprawdzał: (pod kątem prawnym)	mgr inż. arch. Sylwia Jendrysek	Uprawnienia zawodowe	III/ uprawnień	11.2012r.	Podpis:
	mgr inż. arch. Katarzyna Gola	Uprawnienia zawodowe	III/ uprawnień	11.2012r.	Podpis:
Sprawdzał: (kierownik projektu)	dr inż. arch. Stanisław Lesiak	Uprawnienia zawodowe	III/ KT-141	11.2012r.	Podpis: