# STUDIUM UWARUNKOWAŃ I KIERUNKÓW ZAGOSPODAROWANIA PRZESTRZENNEGO GMINY MILÓWKA

## PLANSZA IA - UWARUNKOWANIA ZAGOSPODAROWANIA PRZESTRZENNEGO - STAN ISTNIEJĄCY

ZAŁĄCZNIK NR ...
DO UCHWAŁY
RADY GMINY MILÓWKA
NR .....
Z DNIA ..... 2012R.

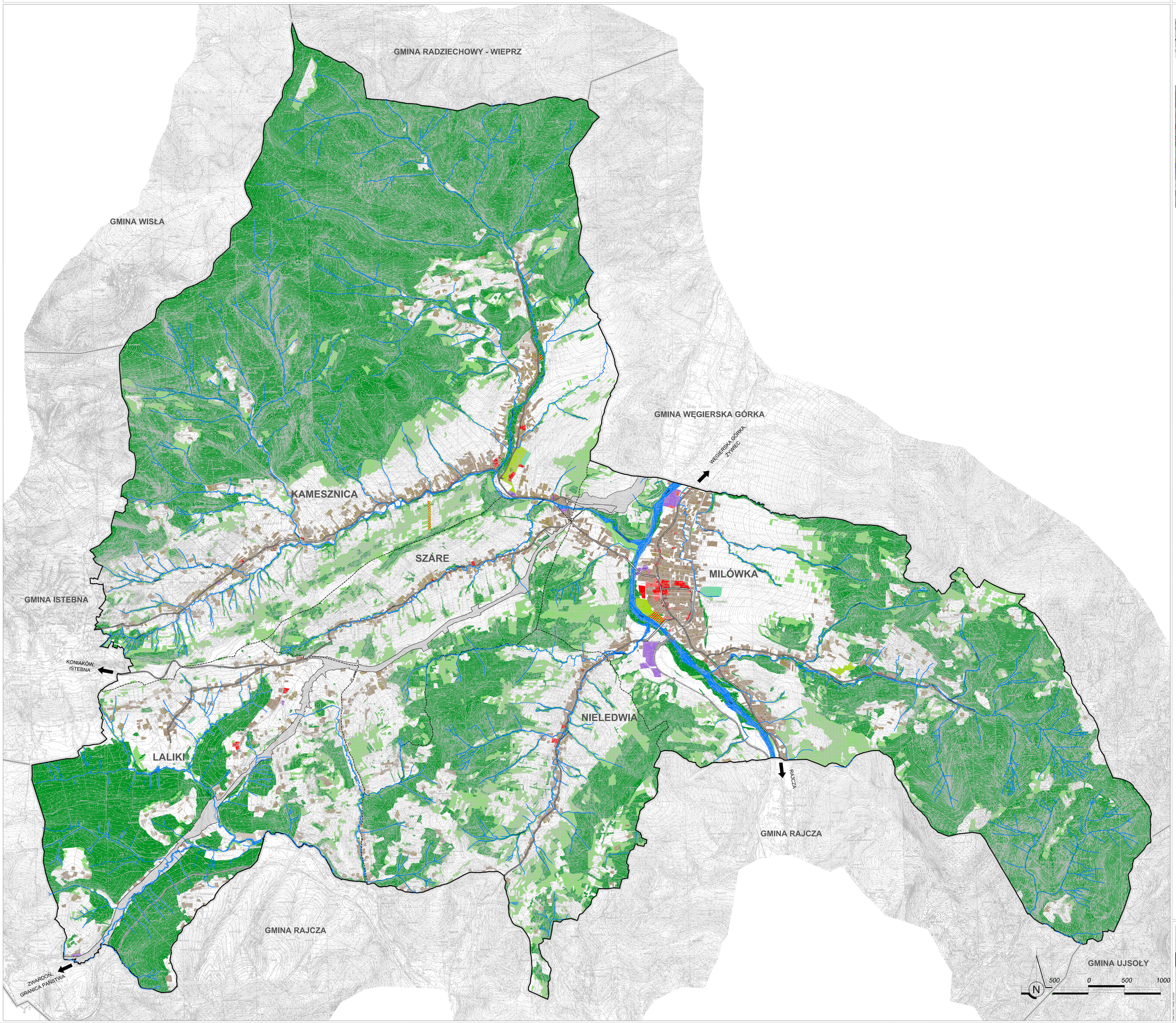


**OZNACZENIA:**

- GRANICA ADMINISTRACYJNA GMINY MILÓWKA
- GRANICA ADMINISTRACYJNA SOŁECTW
- BUDYNKI
- DROGI
- TUNEL
- REZERWA TERENU POD KONTYNUACJĘ BUDOWY DROGI S-69
- CIEKI WODNE

**PRZEZNACZENIA TERENÓW W STANIE ISTNIEJĄCYM:**

- TERENY ZABUDOWY MIESZKANIOWEJ JEDNORODZINNEJ
- TERENY ZABUDOWY MIESZKANIOWEJ JEDNORODZINNEJ Z USŁUGAMI
- TERENY ZABUDOWY MIESZKANIOWEJ WIELORODZINNEJ
- TERENY ZABUDOWY MIESZKANIOWEJ WIELORODZINNEJ Z USŁUGAMI
- TERENY ZABUDOWY MIESZKANIOWEJ LETNISKOWEJ
- TERENY ZABUDOWY ZAGRODOWEJ
- TERENY ZABUDOWY ZAMIESZKANIA ZBIOROWEGO
- TERENY ZABUDOWY USŁUG PUBLICZNYCH
- TERENY ZABUDOWY USŁUG KOMERCYJNYCH
- TERENY ZABUDOWY USŁUG SPORTU I REKREACJI OTWARTE - TERENOWE
- TERENY LASÓW
- TERENY ZIELENI NIEURZĄDZONEJ ZADRZEWIEŃ, ZAKRZEWIEŃ I ZIELENI DOLINNEJ
- TERENY CMENTARZY
- TERENY ZIELENI URZĄDZONEJ
- TERENY WÓD POWIERZCHNIOWYCH
- TERENY ZABUDOWY PRODUKCYJNEJ, BAZ, SKŁADÓW, MAGAZYNÓW
- TERENY INFRASTRUKTURY TECHNICZNEJ
- TERENY KOMUNIKACJI DROGOWEJ
- TERENY KOMUNIKACJI - PARKINGÓW
- TERENY KOLEJOWE
- OBIEKTY W BUDOWIE
- OBIEKTY PODLEGOŁE, W RUINIE


(Pieczęć jednostki projektującej)
P.A. NOVA S.A.
44-100 Gliwice, ul.Górnych Wałów 42, NIP 631-030-04-17,
tel. (+48 32) 400 41 03 fax: 400 42 01
e-mail: pracownia@pa-nova.com.pl, www.pa-nova.com.pl


Temat dokumentacji projektowej: PROJEKT STUDIUM UWARUNKOWAŃ I KIERUNKÓW ZAGOSPODAROWANIA PRZESTRZENNEGO GMINY MILÓWKA

Symbol dokumentacji projektowej: T385/ZA/2011

Nazwa rysunku: UWARUNKOWANIA ZAGOSPODAROWANIA PRZESTRZENNEGO - STAN ISTNIEJĄCY

Skala rysunku: 1:10000

Numer rysunku: IA

| | | | | | |
|---|---|---|---|---|---|
| Projektował: | mgr inż. arch. Bohdana Batorek | upoważnienie zbiorowe architekta | KT-390 | data 09.2012r. | podpis |
| | mgr inż. arch. Katarzyna Bondek | upoważnienie zbiorowe architekta | KT-386 | data 09.2012r. | podpis |
| | mgr inż. arch. Sławomir Trusz | upoważnienie zbiorowe architekta | KT-387 | data 09.2012r. | podpis |
| | inż. Leszek Sobiaraj | upoważnienie zbiorowe GIS | W uprawnień | data 09.2012r. | podpis |
| Sprawdzili pod kątem: | mgr inż. arch. Sylwia Jendrysek | upoważnienie zbiorowe architekta | W uprawnień | data 09.2012r. | podpis |
| | mgr inż. arch. Katarzyna Gola | upoważnienie zbiorowe architekta | W uprawnień | data 09.2012r. | podpis |
| Nadzoru: Projektant | dr inż. arch. Stanisław Lesiaer | uprawnienia zawodowe | GD-47 KT-141 | data 09.2012r. | podpis |