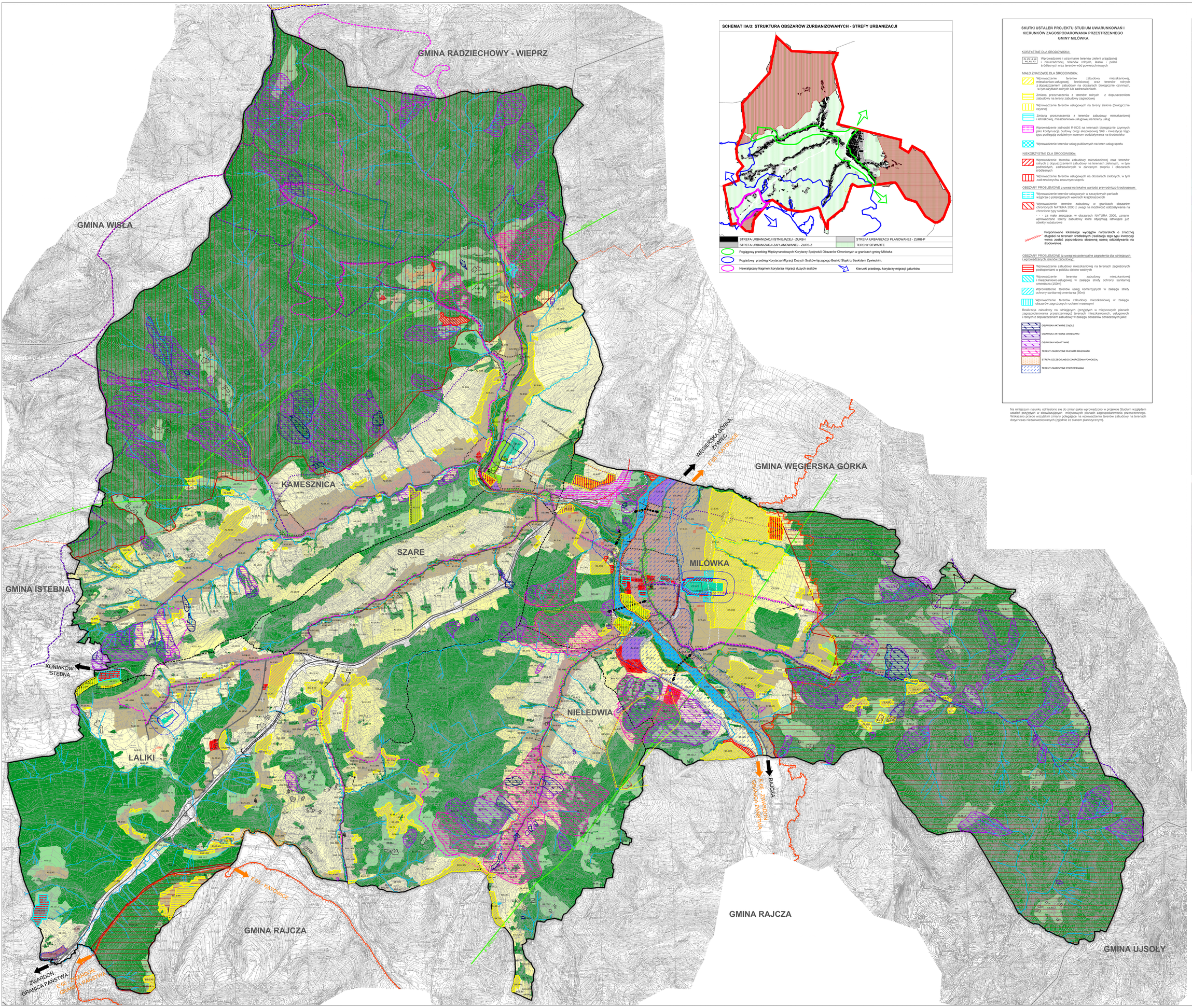

SCHEMAT IIA/3: STRUKTURA OBSZARÓW ZURBANIZOWANYCH - STREFY URBANIZACJI

STREFA URBANIZACJI ISTNIEJĄCEJ - ZURB-I	STREFA URBANIZACJI PLANOWANEJ - ZURB-P
STREFA URBANIZACJI ZAPLANOWANEJ - ZURB-Z	TERENY OTWARTE

Poglądowy przebieg Międzynarodowych Korytarzy Spójności Obszarów Chronionych w granicach gminy Milówka

Poglądowy przebieg Korytarza Migracji Dużych Ssaków łączącego Beskid Śląski z Beskidem Żywieckim.

Niewłaściwy fragment korytarza migracji dużych ssaków

Kierunki przebiegu korytarzy migracji gatunków

SKUTKI USTALEŃ PROJEKTU STUDIUM UWARUNKOWAŃ I KIERUNKÓW ZAGOSPODAROWANIA PRZESTRZENNEGO GMINY MILÓWKA.

KORZYSTNE DLA ŚRODOWISKA:

Z1, Z2, L1, L2, W1, R1, R2 — Wprowadzenie i utrzymanie terenów zieleni urządzonej i nieurządzonej, terenów rolnych, lasów i polan śródleśnych oraz terenów wód powierzchniowych

MAŁO ZNACZĄCE DLA ŚRODOWISKA:

- Wprowadzenie terenów zabudowy mieszkaniowej, mieszkaniowo-usługowej, letniskowej oraz terenów rolnych z dopuszczeniem zabudowy na obszarach biologicznie czynnych, w tym użytkach rolnych lub zadrzewieniach.
- Zmiana przeznaczenia z terenów rolnych z dopuszczeniem zabudowy na tereny zabudowy zagrodowej
- Wprowadzenie terenów usługowych na tereny zielone (biologicznie czynne)
- Zmiana przeznaczenia z terenów zabudowy mieszkaniowej i letniskowej, mieszkaniowo-usługowej na tereny usług
- Wprowadzenie jednostki R-KDS na terenach biologicznie czynnych jako kontynuacja budowy drogi ekspresowej S69 - inwestycje tego typu podlegają oddzielnym ocenom oddziaływania na środowisko
- Wprowadzenie terenów usług publicznych na teren usług sportu

NIEKORZYSTNE DLA ŚRODOWISKA:

- Wprowadzenie terenów zabudowy mieszkaniowej oraz terenów rolnych z dopuszczeniem zabudowy na terenach zielonych, w tym podmokłych, zadrzewionych w zancznym stopniu i obszarach źródliskowych
- Wprowadzenie terenów usługowych na obszarach zielonych, w tym zadrzewionychw znacznym stopniu

OBSZARY PROBLEMOWE z uwagi na lokalne wartości przyrodniczo-krajobrazowe:

- Wprowadzenie terenów usługowych w szczytowych partiach wzgórza o potencjalnych walorach krajobrazowych
- Wprowadzenie terenów zabudowy w granicach obszarów chronionych NATURA 2000 z uwagi na możliwość oddziaływania na chronione typy siedlisk
- - - - za mało znaczące, w obszarach NATURA 2000, uznano wprowadzane tereny zabudowy które obejmują istniejące już obiekty kubaturowe

Proponowane lokalizacje wyciągów narciarskich o znacznej długości na terenach źródliskowych (realizacja tego typu inwestycji winna zostać poprzedzona stosowną oceną oddziaływania na środowisko).

OBSZARY PROBLEMOWE (z uwagi na potencjalne zagrożenia dla istniejących i projektowanych terenów zabudowy):

- Wprowadzenie zabudowy mieszkaniowej na terenach zagrożonych podtopieniami w pobliżu cieków wodnych
- Wprowadzenie terenów zabudowy mieszkaniowej i mieszkaniowo-usługowej w zasięgu strefy ochrony sanitarnej cmentarza (150m)
- Wprowadzenie terenów usług komercyjnych w zasięgu strefy ochrony sanitarnej cmentarza (50m)
- Wprowadzenie terenów zabudowy mieszkaniowej w zasięgu obszarów zagrożonych ruchami masowymi

Realizacja zabudowy na istniejących (przyjętych w miejscowych planach zagospodarowania przestrzennego) terenach mieszkaniowych, usługowych i rolnych z dopuszczeniem zabudowy w zasięgu obszarów oznaczonych jako:

- OSUWISKA AKTYWNE CIĄGŁE
- OSUWISKA AKTYWNE OKRESOWO
- OSUWISKA NIEAKTYWNE
- TERENY ZAGROŻONE RUCHAM MASOWYM
- STREFA SZCZEGÓLNEGO ZAGROŻENIA POWODZIĄ
- TERENY ZAGROŻONE PODTOPIENIAM

Na niniejszym rysunku odniesiono się do zmian jakie wprowadzono w projekcie Studium względem ustaleń przyjętych w obowiązujących miejscowych planach zagospodarowania przestrzennego. Wskazano przede wszystkim zmiany polegające na wprowadzeniu terenów zabudowy na terenach dotychczas niezainwestowanych (zgodnie ze stanem planistycznym).

OZNACZENIA:

INFORMACJE:

- GRANICA ADMINISTRACYJNA GMINY MILÓWKA
- GRANICA ADMINISTRACYJNA SOŁECTW
- TUNEL
- PLANOWANE POŁĄCZENIA DROGOWE
- CIEKI WODNE NIE BIĘDĄCE TERENAMI

DOMINUJĄCE PRZEZNACZENIA TERENÓW STUDIUM

TERENY KOMUNIKACJI :

- KDS — TERENY DRÓG PUBLICZNYCH EKSPRESOWYCH
- KDG — TERENY DRÓG PUBLICZNYCH GŁÓWNYCH
- KDZ — TERENY DRÓG PUBLICZNYCH ZBIORCZYCH
- KDL — TERENY DRÓG PUBLICZNYCH LOKALNYCH
- R-KDS — TERENY LOKALIZACJI INWESTYCJI CELU PUBLICZNEGO O ZNACZENIU PONADLOKALNYM - BUDOWA DROGI EKSPRESOWEJ S69
- KK — TERENY KOLEJOWE

TERENY ZABUDOWY :

- M1 — TERENY ZABUDOWY MIESZKANIOWEJ JEDNORODZINNEJ
- M2 — TERENY ZABUDOWY LETNISKOWEJ
- M3 — TERENY ZABUDOWY MIESZKANIOWO-USŁUGOWEJ
- M4 — TERENY ZABUDOWY ZAGRODOWEJ
- U1 — TERENY ZABUDOWY USŁUG KOMERCYJNYCH
- U2 — TERENY ZABUDOWY USŁUG PUBLICZNYCH
- U3 — TERENY ZABUDOWY USŁUG SPORTU I REKREACJI
- U4 — TERENY ZABUDOWY USŁUG TURYSTYKI
- U5 — TERENY ZABUDOWY USŁUG OBSŁUGI KOMUNIKACJI
- U6 — TERENY ZABUDOWY PRODUKCYJNO - USŁUGOWEJ
- T1 — TERENY ZABUDOWY INFRASTRUKTURY TECHNICZNEJ
- Z1 — TERENY ZIELENI URZĄDZONEJ
- Z2 — TERENY CMENTARZY

TERENY CHRONIONE PRZED ZABUDOWĄ I NIEZABUDOWANE :

- Z3 — TERENY ZIELENI NIEURZĄDZONEJ
- L1 — TERENY LASÓW
- L2 — TERENY POLAN ŚRÓDLEŚNYCH
- R1 — TERENY ROLNE
- R2 — TERENY ROLNE Z DOPUSZCZENIEM ZABUDOWY
- R3 — TERENY ROLNE Z DOPUSZCZENIEM ZALESIEŃ
- W1 — TERENY WÓD POWIERZCHNIOWYCH

PRZEZNACZENIA WSKAZANE :

- Uw — ADMINISTRACJA
- Us — SŁUŻBY PUBLICZNE
- Uo — OŚWIATA
- Uk — KULTURA
- Uz — SŁUŻBA ZDROWIA
- Ust — KULT RELIGIJNY
- Zm — ISTNIEJĄCA ZABUDOWA MIESZKANIOWA
- Zr — ISTNIEJĄCA ZABUDOWA ZAGRODOWA I SIEDLISKOWA

OCHRONA DZIEDZICTWA KULTUROWEGO I ZABYTKÓW

- OBIEKTY I OBSZARY WPISANE DO REJESTRU ZABYTKÓW
- STANOWISKA ARCHEOLOGICZNE
- STREFA OCHRONY KRAJOBRAZOWEJ PARKU W KAMESZNICY
- STREFA OCHRONY ZABUDOWY ZABYTKOWEJ

OCHRONA ŚRODOWISKA I JEGO ZASOBÓW, OCHRONA PRZYRODY I KRAJOBRAZU KULTUROWEGO :

- OBSZAR NATURA 2000 PLH 240005 "BESKID ŚLĄSKI"
- OBSZAR NATURA 200 PLH 240006 I PLB240002 "BESKID ŻYWIECKI"
- PARK KRAJOBRAZOWY BESKIDU ŻYWIECKIEGO
- PARK KRAJOBRAZOWY BESKIDU ŚLĄSKIEGO
- Obszar proponowany do objęcia ochroną "CZERWIENICKA GÓRA"
- Obszar proponowany do objęcia ochroną "DOLINA POTOKU JANOSZKA"
- DAWNY KAMIENIOŁOM PIASKOWCÓW - GEOSTANOWISKO CENTRALNEGO REJESTRU GEOSTANOWISK POLSKI
- POMNIKI PRZYRODY

OBSZARY I OBIEKTY WYNIKAJĄCE Z PRZEPISÓW ODRĘBNYCH :

- OSUWISKA AKTYWNE CIĄGŁE
- OSUWISKA AKTYWNE OKRESOWO
- OSUWISKA NIEAKTYWNE
- TERENY ZAGROŻONE RUCHAM MASOWYM
- STREFA SZCZEGÓLNEGO ZAGROŻENIA POWODZIĄ
- TERENY ZAGROŻONE PODTOPIENIAM
- STREFY OCHRONY SANITARNEJ CMENTARZA
- GŁÓWNE ZBIORNIKI WÓD PODZIEMNYCH

ROZWÓJ TURYSTYKI I REKREACJI :

- PROPONOWANE LOKALIZACJE WYCIĄGÓW NARCIARSKICH
- TRASY NARCIARSKIE - PROPONOWANE
- SZLAKI TURYSTYCZNE - ISTNIEJĄCE
- SZLAKI TURYSTYCZNE - PLANOWANE
- SZLAKI ROWEROWE - ISTNIEJĄCE
- SZLAKI KONNE - ISTNIEJĄCE
- PLANOWANY SZLAK TEMATYCZNY - GEOTURYSTYKA
- PLANOWANY SZLAK TEMATYCZNY - ZIELONICKI
- PLANOWANY SZLAK TEMATYCZNY - HISTORYCZNO-KULTUROWY
- PLANOWANA TRASA "BRZEGIEM SOŁY" - REKREACYJNO-SPORTOWA
- PLANOWANE PIESZE POŁĄCZENIA BRZEGÓW SOŁY
- OBSZARY SZCZEGÓLNEGO WSPARCIA ROZWOJU I PROMOCJI TURYSTYKI
- OBSZARY SZCZEGÓLNEGO WSPARCIA ROZWOJU FUNKCJI USŁUGOWYCH
- MIEJSCA OBSŁUGI RUCHU TURYSTYCZNEGO
  - parking
  - miejsca na miejsce odpoczynku
  - punkty informacyjne
  - punkty widokowe
  - punkty gastronomiczne
- PUNKTY WIDOKOWE
- PROPONOWANE LOKALIZACJE STACJI WYCIĄGÓW NARCIARSKICH
- OBSZAR LOKALIZACJI OBIEKTU ZAPLECZA USŁUGOWEGO ZWIĄZANEGO Z FUNKCJONOWANIEM WYCIĄGU NARCIARSKIEGO

EKOID	**EKOID** 40-236 Katowice ul. Łączna 3/40	Zał. 1
DATA IV - 2013	**Temat:** Prognoza oddziaływania na środowisko dla projektu Studium uwarunkowań i kierunków zagospodarowania przestrzennego gminy Milówka **Mapa prognozy oddziaływania na środowisko**	SKALA 1:10000